RENN.*west*
Regionale Netzstellen
Nachhaltigkeitsstrategien

Vorstellung des Regionalen Netzwerkes Nachhaltigkeitsstrategien West (RENN.*west* und RENN.*west* in Hessen)

Von Jennifer Gatzke

30.8.2017| Runder Tisch BNE

RENN –
Kontext und Entstehungsgeschichte

Internationaler Peer Review 2009

Ein Ergebnis:

Stärkere **vertikale** und **horizontale**

Integration notwendig!

Nachhaltigkeitsstrategien auf allen Ebenen

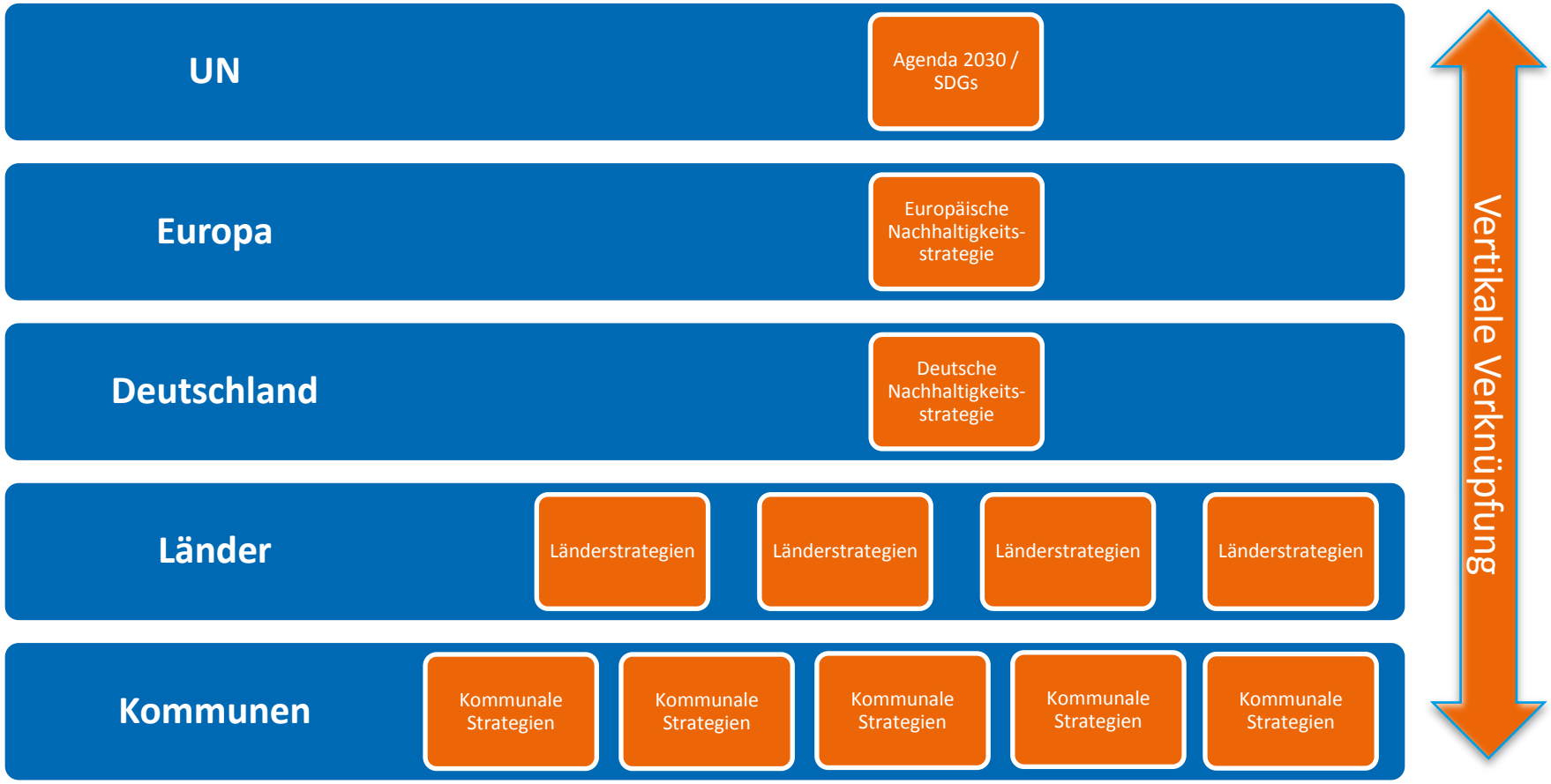

Herausforderungen einer Nachhaltigen Entwicklung

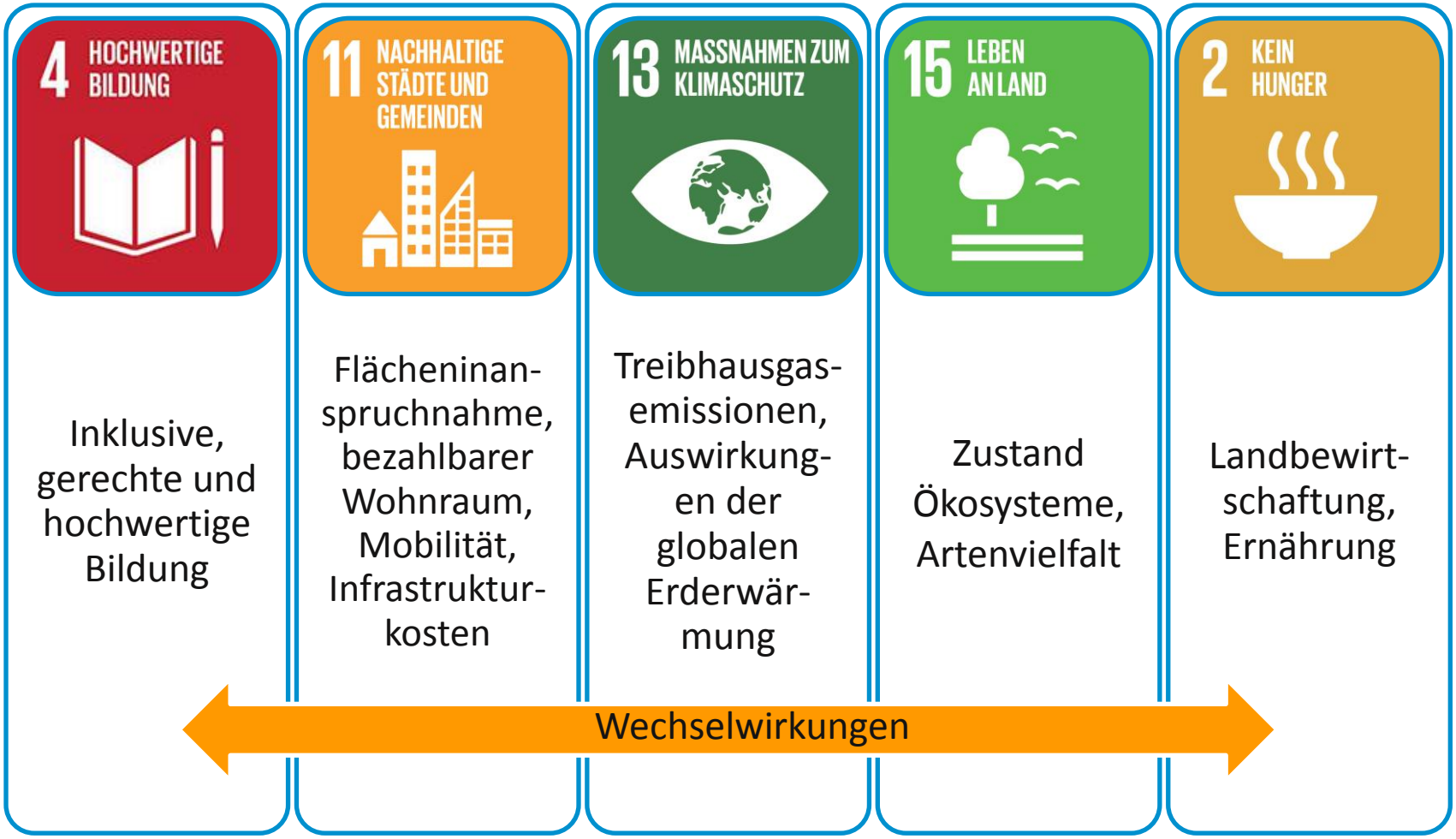

RENN –
Gemeinsame Ziele, Anforderungen & Aufgaben

Ziele und Aufgaben der RENN

Deutsche Nachhaltigkeitsstrategie:

- Information
- Diskussion
- Weiterentwicklung

Länderstrategien:

NACHHALTIG HESSEN
Lernen und Handeln für unsere Zukunft

Ziele und Aufgaben der RENN

- Fördern und Stärken der Vernetzung von Nachhaltigkeitsakteuren
  - **vertikal:** Bezogen auf die Nachhaltigkeitsstrategien von Bund, Ländern und Kommunen
  - **horizontal:** Im Sinne eines Multi-Stakeholder & fachübergreifenden Ansatzes
- Verbreitung guter Lösungsansätze
- Bündelung von Aktivitäten und deren Kommunikation

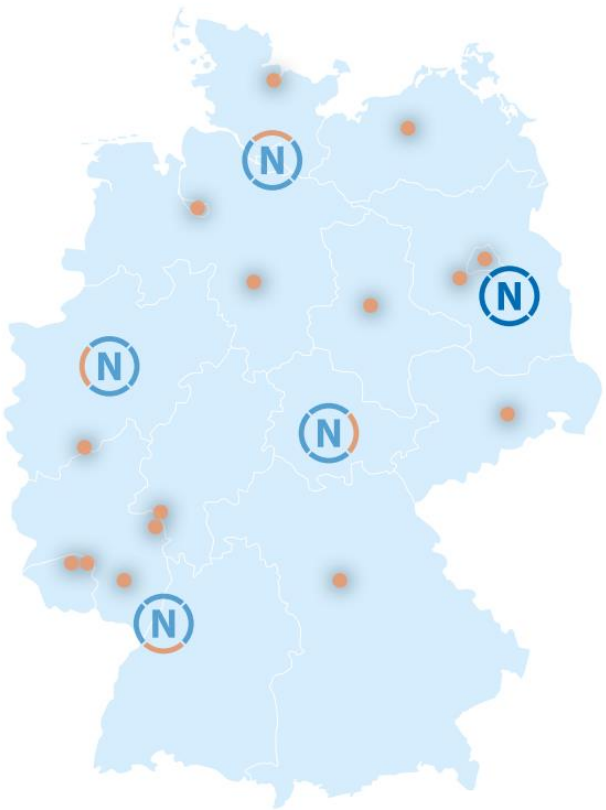

Ziele der RENN.*west*

RENN.*west*
Regionale Netzstellen Nachhaltigkeitsstrategien

Wissensaustausch fördern:

- Information zur deutschen Nachhaltigkeitsstrategie, den Länderstrategien, kommunale Handlungsansätze, Agenda 2030 (SDGs)

Akteure vernetzen:

- Austausch heterogener Zielgruppen

SDGs umsetzen:

- Dialog- und Netzwerkformate zur Entwicklung von konkreten Handlungsansätzen für eine nachhaltige Entwicklung

Politik mitgestalten:

- Verfassen eines zivilgesellschaftlichen Beitrags zur Umsetzung der Deutschen Nachhaltigkeitsstrategie im Kontext der 2030-Agenda und SDGs

Ziele von RENN.*west* *in Hessen*

Schwerpunktsetzung: **Bildung für nachhaltige Entwicklung**

- Erarbeiten eines gemeinsamen Verständnisses von Nachhaltigkeit & Nachhaltige Entwicklung
- Transformationsbildung & Transformative Bildung
- Verdeutlichen von Bildung für nachhaltige Entwicklung FÜR eine nachhaltige Entwicklung
- Einbeziehen neuer nachhaltiger Bewegungen & Change Agents

Akteure der
RENN, RENN.*west und RENN.west in Hessen*

Organisationsstruktur
RENN

RENN.*nord*
Träger:
Schutzgemeinschaft Deutscher Wald e.V., Landesverband Hamburg

RENN.*leitstelle*
Rat für Nachhaltige Entwicklung

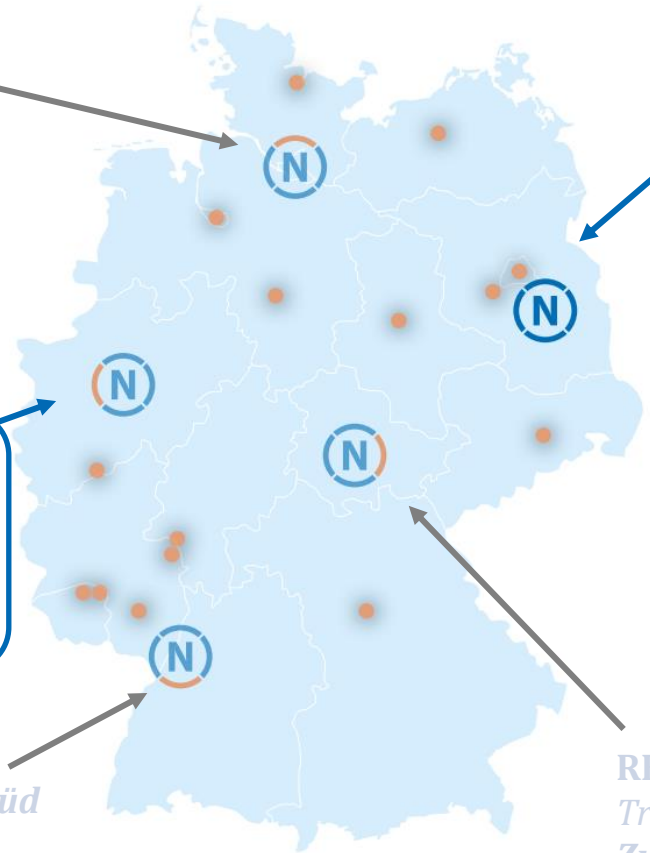

RENN.*west*
Träger:
Landesarbeitsgemeinschaft Agenda 21 NRW (LAG 21 NRW) e.V.

RENN.*süd*
Träger:
Landesanstalt für Umwelt, Messungen und Naturschutz (LUBW) Baden-Württemberg

RENN.*mitte*
Träger:
***Zu*kunftsfähiges Thüringen e.V.**

Organisationsstruktur RENN.west

RENN.west
Regionale Netzstellen Nachhaltigkeitsstrategien

Träger:

Landesarbeitsgemeinschaft Agenda 21 NRW (LAG 21 NRW) e.V.

Partner:

- **Arbeitsgemeinschaft der Natur- und Umweltschutzbildung (ANU) Hessen e.V.**
- Germanwatch e.V.
- Energieagentur Rheinland-Pfalz GmbH
- Entwicklungspolitisches Landesnetzwerk Rheinland-Pfalz (ELAN) e.V.
- Umwelt-Campus Birkenfeld, Hochschule Trier
- Europäische Akademie Otzenhausen (EAO) gGmbH

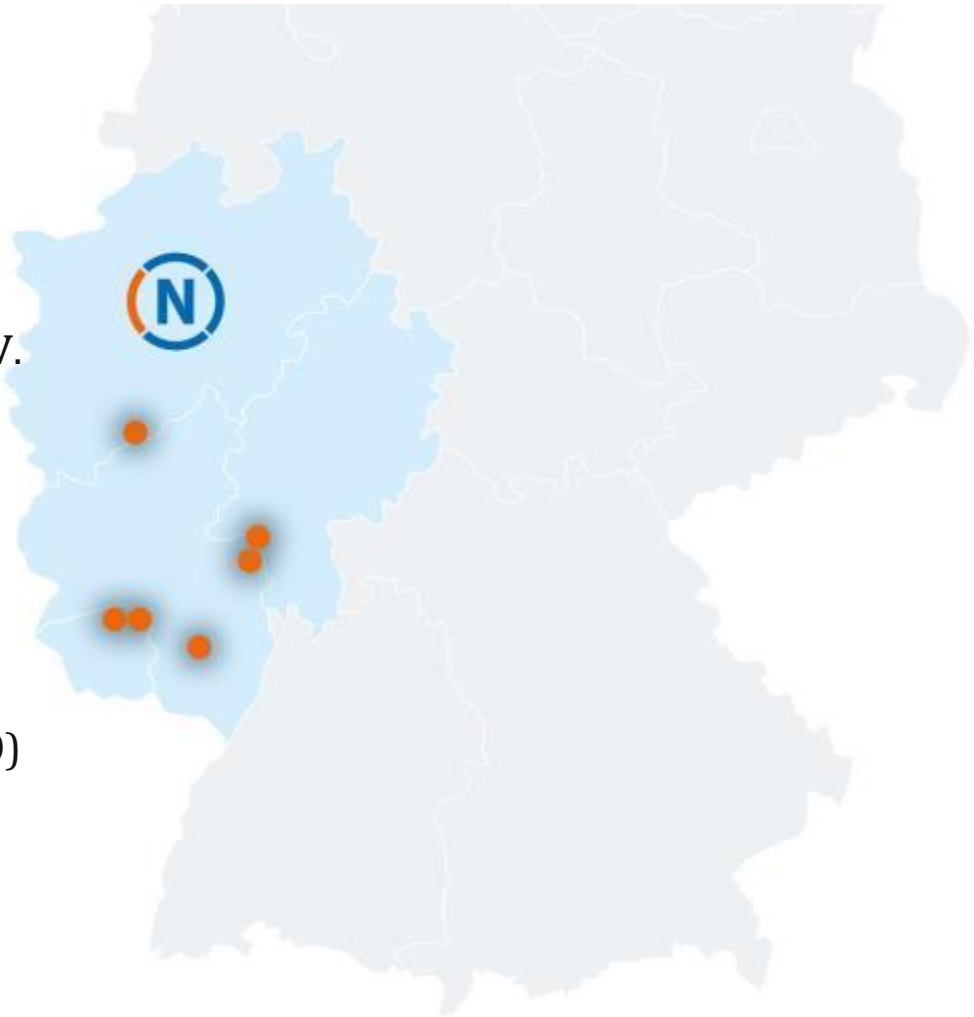

Organisationsstruktur
RENN.west in Hessen

RENN.west in Hessen

Konsortialpartner:

Arbeitsgemeinschaft der Natur- und Umweltschutzbildung (ANU) Hessen e.V.

ANU Arbeitsgemeinschaft NATUR- UND UMWELTBILDUNG Hessen e.V.

Partner:

- Regionale Netzwerke Bildung für nachhaltige Entwicklung
- Entwicklungspolitisches Netzwerk Hessen e.V.
- Universität Kassel, Fachbereich Gesellschaftswissenschaften, Politische Bildung

EPN Entwicklungspolitisches Netzwerk Hessen

UNIKASSEL VERSITÄT | GESELLSCHAFTS WISSENSCHAFTEN

Partnerkreis:

- Nachhaltigkeitsstrategie Hessen

NACHHALTIG HESSEN

Lernen und Handeln für unsere Zukunft

RENN.*west*
Regionale Netzstellen
Nachhaltigkeitsstrategien

Ziele und Arbeitsweise der RENN.*west*

Diskursprozess 2017 - 2020

RENN.west
Regionale Netzstellen Nachhaltigkeitsstrategien

Information 2017

- Deutsche Nachhaltigkeits-strategie
- Erste Jahrestagung zu den Themen
  - Bildung
  - Fläche
  - Mobilität
  - Konsum & Produktion

Diskurszyklus 2018

- Auswahl Schwerpunkt-themen
- Tiefenanalyse
- Diskurs / Vernetzung
- Review
- Öffentlichkeits-arbeit

Diskurszyklus 2019

- Auswahl Schwerpunkt-themen
- Tiefenanalyse
- Diskurs / Vernetzung
- Review
- Öffentlichkeits-arbeit

Review-Report 2020

- Zusammen-führen der Diskurs-ergebnisse
- Einspeisung in Fortschreibungs prozess der Deutschen Nachhaltigkeits-strategie

Ziele und Arbeitsweise
RENN.*west in Hessen*

Interne Zielsetzung:

- Bildung und BNE als Schwerpunktthema
- Förderung partizipativer Ansätze
- Einbinden des NAP-BNE und der dort formulieren Ziele und Maßnahmen

Arbeitsweise:

Vermeiden von Doppelstrukturen:

- Zusammenarbeit mit Subnetzpartnern: ENP Hessen e.V., Uni Kassel, Regionale Netzwerke BNE
- Einbezug Hessischer Strukturen und Gremien: Task Force Indikatoren und Ziele, Runder Tisch BNE, …

Schaffen von Synergien:

- Kenntnisse bündeln
- Vorhandene Expertise nutzen

RENN.west in Hessen

Erste Veranstaltungen von *RENN.west in Hessen*

Auftaktveranstaltung
RENN.*west* *in Hessen*
gemeinsam mit den Regionalen Netzwerken BNE

Unterstützt von der Nachhaltigkeitsstrategie Hessen

Auftaktveranstaltung
RENN.*west* *in Hessen*
gemeinsam mit den Regionalen Netzwerken BNE

Unterstützt von der Nachhaltigkeitsstrategie Hessen

Ausweitung der Regionalen Netzwerke BNE

RENN.west in Hessen

1) Bildungsregion Nachhaltigkeit Mittelhessen
(Holz+Technik Museum Wettenberg)

2) Nachhaltig Lernen Region Marburg
(Jugendwaldheim Roßberg)

3) Nachhaltig lernen in Frankfurt
(Umweltlernen Frankfurt e.V.)

4) Nachhaltig vernetzt Hanau und Region
(Umweltzentrum Hanau)

5) Bildungsregion Nachhaltigkeit Osthessen
(Umweltzentrum Fulda)

6) Qualitätsnetzwerk BNE Witzenhausen
(Weltgarten Witzenhausen)

7) Netzwerk Naturpädagogik Darmstadt
(Netzwerk Naturpädagogik Darmstadt e.V.)

8) BNE Netzwerk Vogelsbergkreis
(AZN Naturerlebnishaus)

X = Bereits offiziell aufgenommen

X = in Gründung

Netzwerk-Analyse
Regionale Netzwerke BNE

RENN.west in Hessen

- 4 von 6 Netzwerken wünschen sich eine (intensivere) Zusammenarbeit mit **Hochschulen** und **Universitäten**
- 3 Netzwerke wünschen sich eine stärke Kooperation mit **Schulen** und **institutionalisierten Bildungseinrichtungen**
- 2 Netzwerke vermissen die Kooperation mit lokalen **Aktionsgruppen** wie **Vereinen**
- 2 Netzwerke möchten zukünftig **lokale Unternehmen** stärker einbinden
- 1 Netzwerk wünscht sich eine intensivere Zusammenarbeit mit **entwicklungspolitischen Gruppen** aus dem Feld der **zivilgesellschaftlichen Akteure**
- 1 Netzwerk wünscht sich ein stärkeres Engagement von **Landwirten** und der **Verbraucherzentrale**

Netzwerk-Analyse
Regionale Netzwerke BNE

RENN.west in Hessen

Entwicklung einer regionalen Fortbildung für Lehrkräfte, um schulisches Lernen nachhaltiger zu gestalten

„**Blaue Tafel**“ zur nachhaltigen Ernährung weiterführen

Tagung zum Schwerpunktthema „Urbane Entwicklung“ Dez. 2017

„Haus der Zukunft“ in Frankfurt realisieren

„Nachhaltigkeitsparcours“ zu Mobilität, Ernährung und Konsum weiterführen.

Regionalkonferenz Nachhaltig Handeln 2017 – Wirtschaften fürs Gemeinwohl

„Klimagourmetwoche“ weiterführen

Aktionstage Biologische Vielfalt und Umweltfilmwoche wiederholen

Erd-Charta als Rahmendokument für Nachhaltige Entwicklung stärken und ins Gespräch bringen

Jahrestagung RENN.west
Workshop - Bildung

bRENNpunkt Bildung

Hochwertige Bildung und Lebenslanges Lernen für alle
Wunsch und Wirklichkeit

- **Einführung**
  - **EVA-MARIA KOHLMANN,** Universität Kassel, Fachbereich Gesellschaftswissenschaften, Didaktik der politischen Bildung
  - **JENNIFER GATZKE,** ANU Hessen | RENN.*west*
- **Impuls**
  - **DR. MANFRED BECK,** Stadtdirektor Gelsenkirchen a. D., Vorsitzender des Fachforums Kommunen der Nationalen Plattform BNE
- **Austausch im World Café**
  - **THOMAS HOHN,** Greenpeace e. V. / Bündnis Zukunftsbildung

    Ziele und Indikatoren
  - **CHRISTIAN LEDIG,** Klimastiftung für Bürger

    Maßnahmen
  - **STEFFEN WACHTER,** Hessischer Volkshochschulverband/Runder Tisch BNE

    Einbindung der Zivilgesellschaft
- **Ergebnisse**

RENN
Regionale Netzstellen
Nachhaltigkeitsstrategien

Vielen Dank für Ihre Aufmerksamkeit.

@ANU_Hessen
RENN.west

Jennifer Gatzke
RENN.*west in Hessen*
Kurt-Schumacher Str. 41
60311 Frankfurt am Main